

Restauración Ecológica de Comunidades de Matorral Tamaulipeco en el Bajo del Río Bravo en el Noreste de México, Zona II CJ077

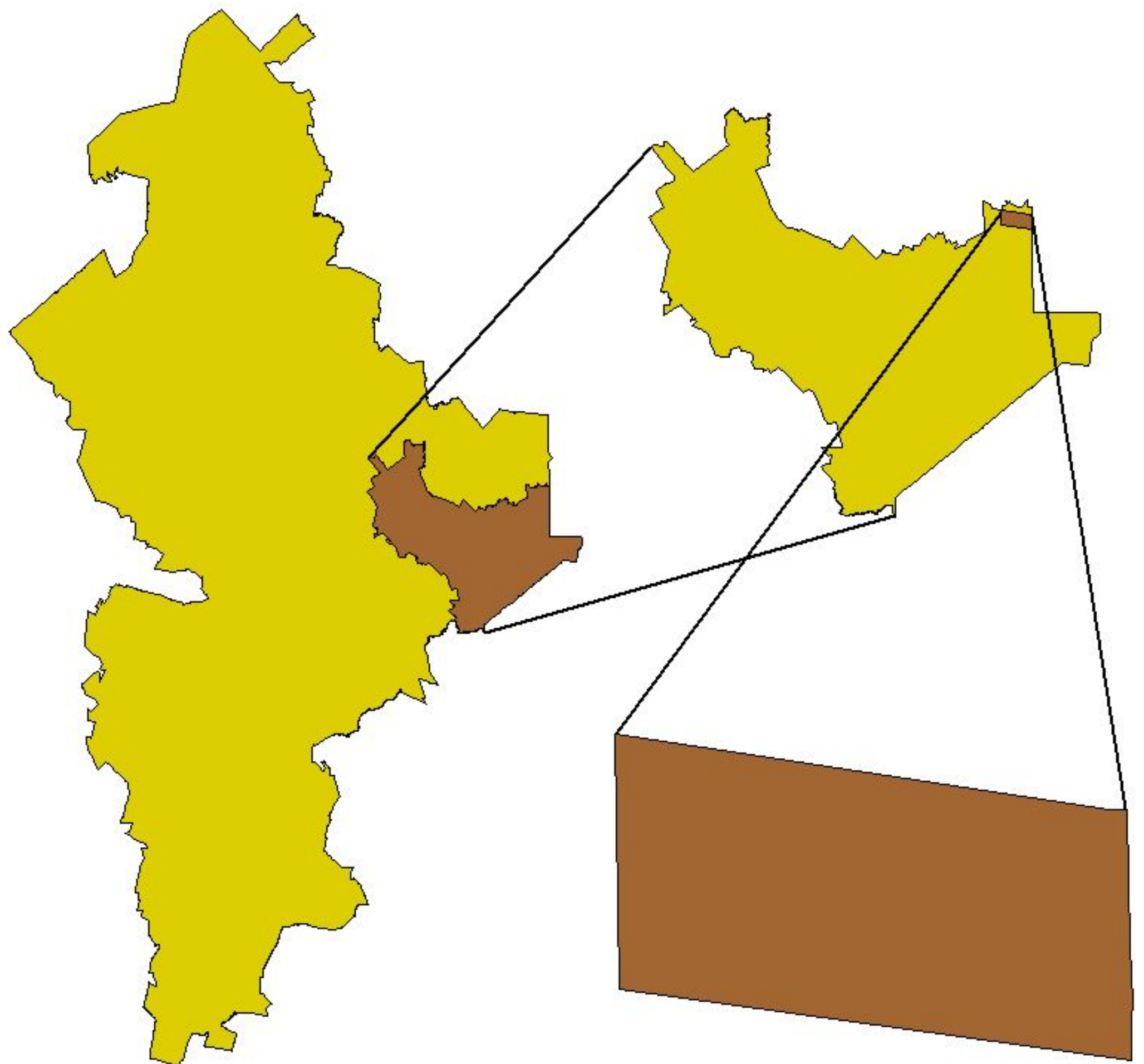

Datos Generales	
Estado:	Nuevo León
Municipio:	China
Nombre del Rancho:	Don Tavo
Propietario:	Luis Carlos Barrera Ortega
Perimetro del Rancho:	
Áreas tratadas:	
Superficie tratada:	711 has.
Proyección:	UTM
Zona:	14
Datum:	WGS84
Esferoide:	WGS84
Fuente:	Cartas digitales INEGI



Rancho Don Tavo
Áreas tratadas

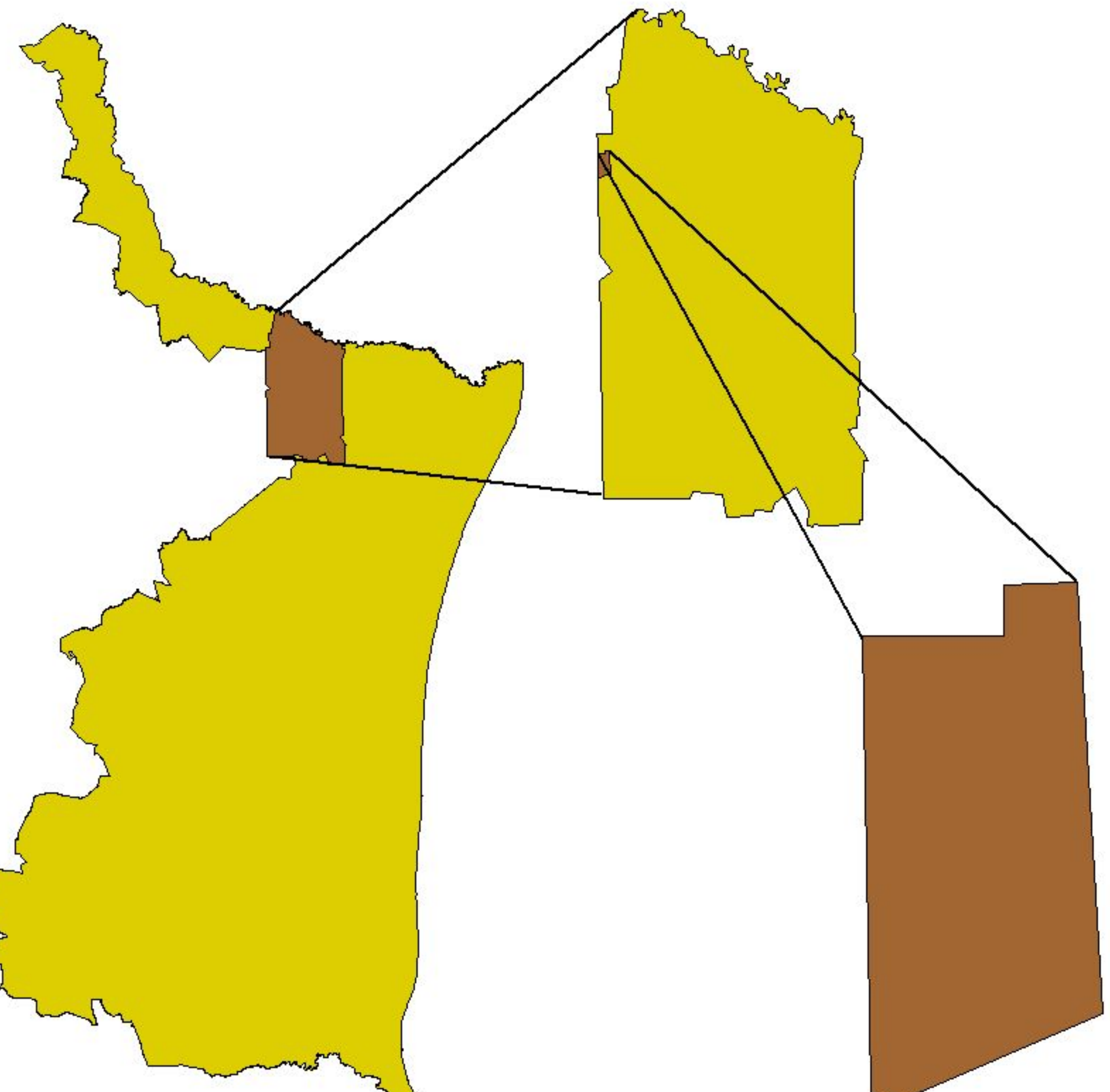
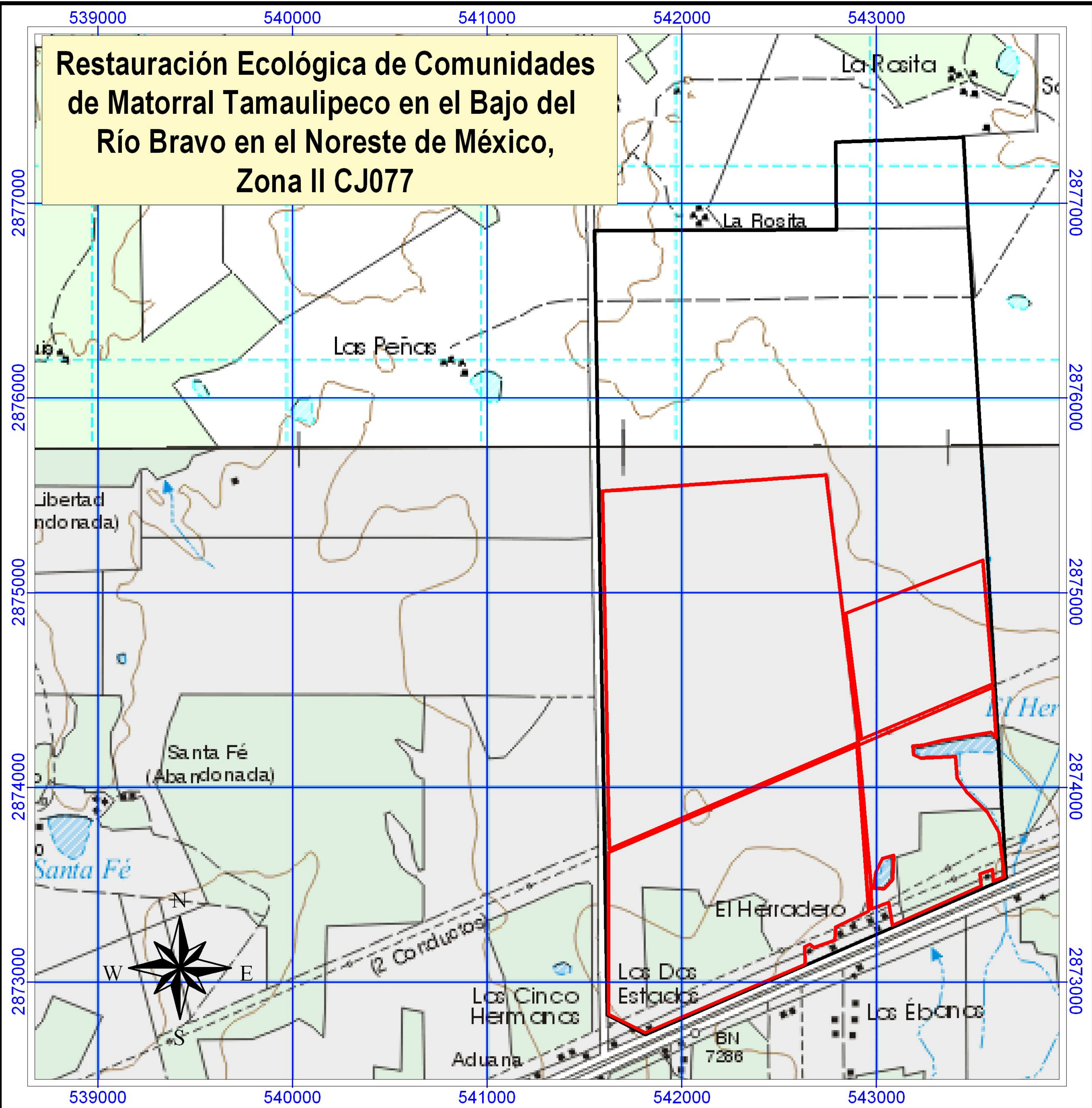

Restauración Ecológica de Comunidades de Matorral Tamaulipeco en el Bajo del Río Bravo en el Noreste de México, Zona II CJ077



Datos Generales

Estado:	Tamaulipas
Municipio:	Reynosa
Nombre del Rancho:	El Herradero
Propietario:	Héctor Guerra Paz
Perimetro del Rancho:	
Áreas tratadas:	
Superficie tratada:	426 has.
Proyección:	UTM
Zona:	14
Datum:	WGS84
Esferoide:	WGS84
Fuente:	Cartas digitales INEGI

Rancho El Herradero Áreas tratadas

